Versículos para antes del Evangelio

(en Cuaresma)

P. José Bevilacqua

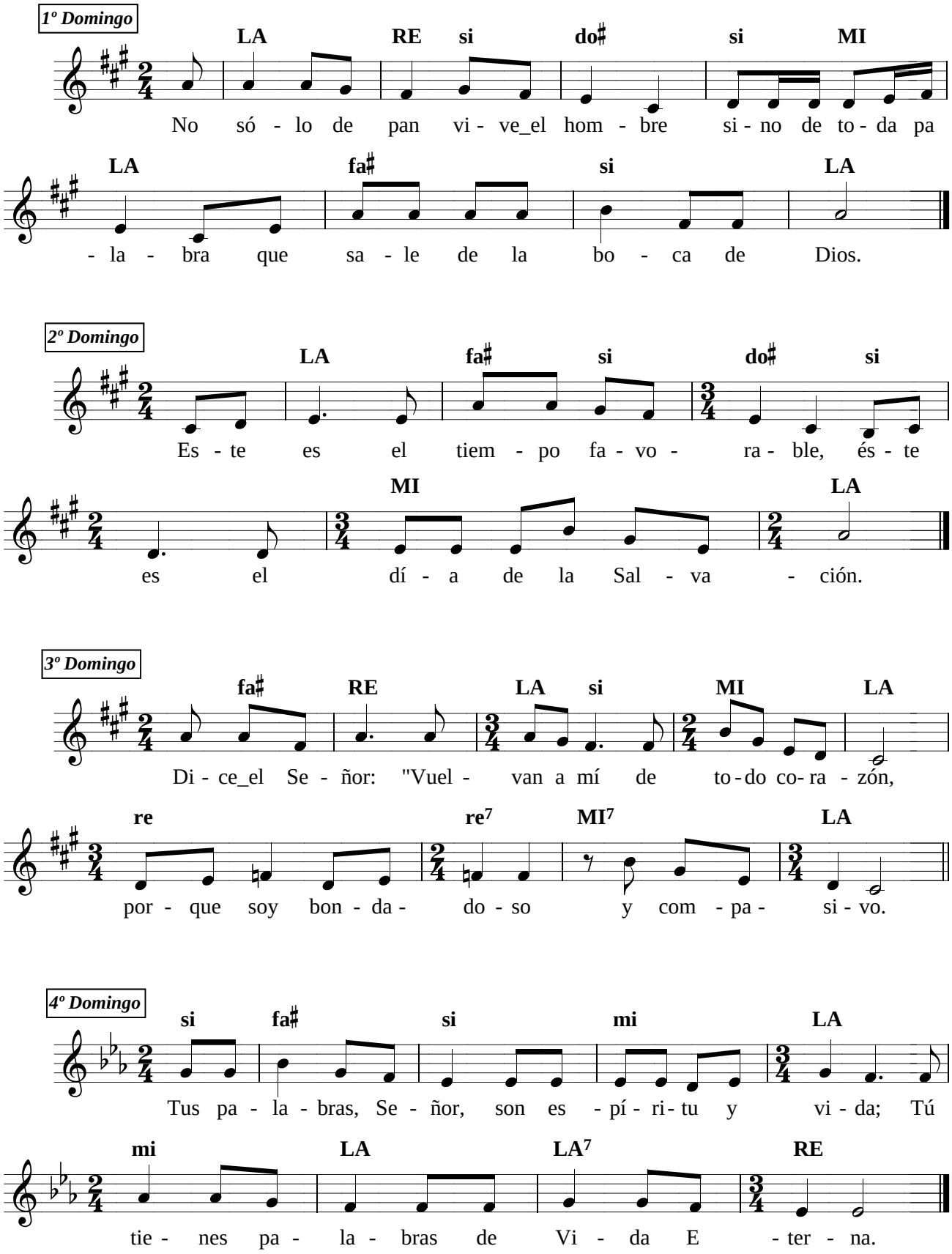

En este último versículo la guitarra con transporte en el I